

automotive software company

IS Nextis.7

IS Nextis.7 je informační systém, který nabízí kompletní řešení pro automobilový trh - velkoobchod s autodíly. Jeho úkolem je poskytnout co největší možné zjednodušení všech procesů týkajících se prodeje náhradních dílů.

Obecné:

- Od začátku je informační systém Nextis.7 vyvíjen jako systém pro distributory autodílů. Díky dlouholetému vývoji v tomto odvětví poskytuje nejlepší na míru přizpůsobené řešení.
- Nextis.7 je zkonstruován ke zpracování a správě velkého množství produktových karet (řádově mil. položek).

TecDoc

- Nextis.7 obsahuje integrované rozhraní TecDoc pro možnost rychlého vyhledání

Search Results Table:

Number	Výrobce - značka	Name	Akt. sklad	Ost. sklad	Dod. sklad
04199	FEBIBILSTEIN	Napínací kladka, ozubený řemen	0,00	0,00	12,00
		Sírka v mm: 31 mm vnitřní průměr [mm]: 23,5 mm vnější průměr [mm]: 50 mm Materiál: kov hmotnost (v kg): 0,34 kg požadovaný počet kusů: 1	921,98	45,00	507,09 CZK
			1 115,60		613,58 CZK
4000801	SASIC	Napínací kladka, ozubený řemen	0,00	0,00	3,00
		Sírka v mm: 31 mm vnější průměr [mm]: 50 mm pro OE číslo: 7700726440	862,99	45,00	474,64 CZK
			1 044,22		574,31 CZK
55502	RUVILLE	Napínací kladka, ozubený řemen	0,00	0,00	21,00
		vnější průměr [mm]: 50 mm Sírka v mm: 30,8 mm vnitřní průměr [mm]: 23,7 mm	919,45	45,00	505,70 CZK
			1 112,53		611,90 CZK

Summary: Celkem: 13 viditelné; 13 skryté; 0

Brand List (Značka): 3RG, AUTEX, Autlog, AUTOKIT, BREDA LORETT, DAYCO, DELLO, FEBIBILSTEIN, FLENNOR, GATES, HEPU.

Nextis.7 [Allstar 4] Eshop: 74 položek (100) AUTOELEKTRIKA (01) HLAVNÍ SKLAD ZBOŽÍ Dalibor Zavadil (Administrator) 4003 1676 nextis

Program ▾ Panely ▾ Nástroje ▾ Zobrazit ▾ Nápověda ▾ Oblíbené ▾

Nextis.NET x TecDoc katalog x

qtt112 Hledat (Enter) Možnosti ▾

AC Osobní vozidla Nákladní v

Hledání...

Výrobce vozidla

- AC
- ACURA
- AIXAM
- ALFA ROMEO
- ALPINA
- ALPINE
- AMERICANMOTORS(FORD)
- ARO
- ARTEGA
- ASIA MOTORS
- ASTON MARTIN
- AUDI

Model vozidla

Motorizace

Skupina dílů

Číslo Vozidla

Položka

- qtt112 (12.11.2013 15:22)
- ml030 (12.09.2013 20:21)
- gdb400 (28.02.2013 12:55)
- do225c (17.01.2013 21:47)
- 0451103346 (06.08.2012 15:18)
- 3mb8180002 (06.08.2012 12:28)
- gdb1331 (04.08.2012 19:21)

TecDoc: 04199 FEBI BILSTEIN - Napínací kladka, ozubený řemen

TecDoc® - Detail položky 04199 FEBI BILSTEIN

Obecné Záměny Aplikace OE čísla

Výrobce	Model	Obsah	Výkon	Vyrobena od	Vyrobena do
mitsubishi					
mitsubishi	CARISMA (DA_)	1.9 TD (DA4A)	66 Kw/90 Hp	10.1996	09.2000
mitsubishi	CARISMA limuzína (DA_)	1.9 TD (DA4A)	66 Kw/90 Hp	10.1996	09.2000
OPEL					
OPEL	ARENA Combi (THB)	1.9 D	44 Kw/60 Hp	03.1998	08.2001
OPEL	ARENA karoserie (TB, TF)	1.9 D	44 Kw/60 Hp	03.1998	08.2001
RENAULT					
RENAULT	CLIO I (B/C57_ 5/357_)	1.8 (B/C57C, B/C57U)	65 Kw/88 Hp	01.1991	09.1998
RENAULT	CLIO I (B/C57_ 5/357_)	1.8	66 Kw/90 Hp	08.1990	04.1996
RENAULT	CLIO I (B/C57_ 5/357_)	1.8 (B/C578)	66 Kw/90 Hp	08.1994	09.1998
RENAULT	CLIO I (B/C57_ 5/357_)	1.8 Rsi (B/C57H)	79 Kw/107 Hp	08.1995	09.1998
RENAULT	CLIO I (B/C57_ 5/357_)	1.9 D	40 Kw/54 Hp	01.1997	09.1998
RENAULT	CLIO I (B/C57_ 5/357_)	1.9 D (B/C/S576, B/C/S57L)	47 Kw/64 Hp	01.1991	09.1998
RENAULT	CLIO I (B/C57_ 5/357_)	1.9 D	48 Kw/65 Hp	05.1996	02.1998
RENAULT	CLIO II (BB0/1/2_ CB0/1/2_)	1.9 D (B/CB0E)	47 Kw/64 Hp	09.1998	05.2005
RENAULT	CLIO II (BB0/1/2_ CB0/1/2_)	1.9 D (B/CB0J)	48 Kw/65 Hp	02.2000	05.2001
RENAULT	CLIO II karoserie (SB0/1/2_)	1.9 D (SB0E)	47 Kw/64 Hp	09.1998	nyní
RENAULT	CLIO II karoserie (SB0/1/2_)	1.9 D (SB0J)	48 Kw/65 Hp	02.2000	05.2001
RENAULT	ESPACE III (JE0_)	2.0 (JE0A)	84 Kw/114 Hp	11.1996	10.2000
RENAULT	KANGOO (KC0/1_)	D 55 1.9 (KC0D)	40 Kw/54 Hp	08.1997	nyní
RENAULT	KANGOO (KC0/1_)	D 65 1.9 (KC0E, KC02, KC0_)	47 Kw/64 Hp	08.1997	nyní
RENAULT	KANGOO Express (FC0/1_)	D 55 1.9 (FC0D)	40 Kw/54 Hp	08.1997	nyní

Celkem: 13 viditelné: 13 skryté: 0

ON-LINE (10.0.0.2.sn_data) Verze: 7.2.410.18817 Zamknout Konec

Zobrazit PC Zobrazit RC

Všechny položky
 Pouze položky s vazbou
 Pouze položky s vazbou a na

Použít

Název

- Napínací kladka, ozubený řemen

Použít

Značka

- 3RG
- AUTEX
- Autlog
- AUTOKIT
- BREDA LORETT
- DAYCO
- DELLO
- FEBI BILSTEIN
- FLENNOR
- GATES
- HEPU

Použít

Práce s dodavateli

- Nextis.7 je připraven na obchodování s mnoha dodavateli stejných výrobků a obsahuje potřebné algoritmy pro výpočty nákupních cen napříč dodavateli se zohledněním cen, dostupnosti zboží u dodavatelů, zpětných bonusů apd.

7 GDB400 TRW - čelní zelené s MP DAEWOO/CHEVROLET ESPERO

GDB400 TRW Celkové minimum : 0,00 0,00
Celkové maximum : 0,00 0,00

čelní zelené s MP DAEWOO/CHEVROLET ESPERO AGC(Autoskla)nezarazeno NC PC SP Ceny zobrazeny v měně: CZK

Možnosti ▾ **Výběr dodavatele** Náhrady v systému (ANO) Rozklad (NE) Obrázky (NE) Detaily dodavatelů

	★	Dodavatel	Skladem MJ	Rezervace MJ	Dispozice MJ	Pobočky MJ	Dodavatel MJ	NC	Marže % k PC	Příplatky	MOC	MOC s DPH	Sleva (%)	PC	PC s DPH	🕒
1.	329588		47,0	1,0	46,0	0,0	0,0	240,21	5,00	33,00	1 800,00	2 178,00	86,0	252,22	305,19	23.23
2.	002001	SA...			0,0	0,0	0,0	237,94	6,00	33,00	1 800,00	2 178,00	86,0	252,22	305,19	
3.	001988	SA...			0,0	0,0	0,0	229,26	10,01	33,00	1 800,00	2 178,00	86,0	252,22	305,19	
4.	224542	AGC(Autoskla)			0,0	0,0	0,0	240,18	5,01	33,00	1 800,00	2 178,00	86,0	252,22	305,19	
5.	209240	AGC(Autoskla)			0,0	0,0	0,0	222,00	13,61	33,00	78 000,0	94 380,0	99,7	252,22	305,19	
6.	286361	AGC(Autoskla)			0,0	0,0	0,0	240,21	5,00	33,00	1 800,00	2 178,00	86,0	252,22	305,19	
7.	135890	AGC(Autoskla)			0,0	0,0	0,0	222,00	13,61	33,00	1 800,00	2 178,00	86,0	252,22	305,19	
8.	169507	AGC(Autoskla)			0,0	0,0	0,0	222,00	13,61	33,00	1 800,00	2 178,00	86,0	252,22	305,19	
9.	008955	AGC(Autoskla)			0,0	0,0	2,0	279,53	-9,77	33,00	1 800,00	2 178,00	86,0	252,22	305,19	
10.	012685	AGC(Autoskla)			0,0	0,0	0,0	240,21	5,00	33,00	1 800,00	2 178,00	86,0	252,22	305,19	
11.	104825	AGC(Autoskla)			0,0	0,0	0,0	240,21	5,00	33,00	1 800,00	2 178,00	86,0	252,22	305,19	

Katalog. číslo	Výrobce	MJ	MJ ost.	MJ dod.	MOC
LP885	DELPHI	0,0	0,0	9,0	639,00
JQ1011690	KAMOKA	0,0	0,0	17,0	541,00
0986467720	BOSCH	0,0	0,0	32,0	720,00
05P349	LPR	0,0	0,0	12,0	601,00
2146304	TEXTAR	0,0	0,0	5,0	1 307,00
13.0460-2834.2	ATE	0,0	0,0	21,0	1 010,00
571526B	BENDIX	0,0	0,0	5,0	659,00
LP490	DELPHI	0,0	0,0	5,0	470,00
598002	VALEO	0,0	0,0	16,0	717,00
LP518	DELPHI	0,0	0,0	2,0	614,00

Informace k položce

Rezervace **1,0 ks** ⓘ

Objednáno u dodavatele **0,0 ks** ⓘ

Stavy skladů dodavatelů

Pozice ve skladu
2A5,2H6,2B3

Informace o slevě

Ostatní pobočky

Objednat z pobočky		
002 - Příjem a výdej	0,00	(0,00)
003 - Olomouc	0,00	(0,00)
004 - Motoprofil	0,00	(0,00)

Uložit (Ctrl+S) Storno

Ceny a slevy

- Nextis.7 obsahuje komplexní cenovou politiku s možností členění na regiony, prodej pomocí marže nebo rabatu (včetně kombinace na různé skupiny).
- Nextis.7 obsahuje ochranné mechanismy pro zachování minimální marže na různé skupiny karet (výrobce, zařazení apd.).

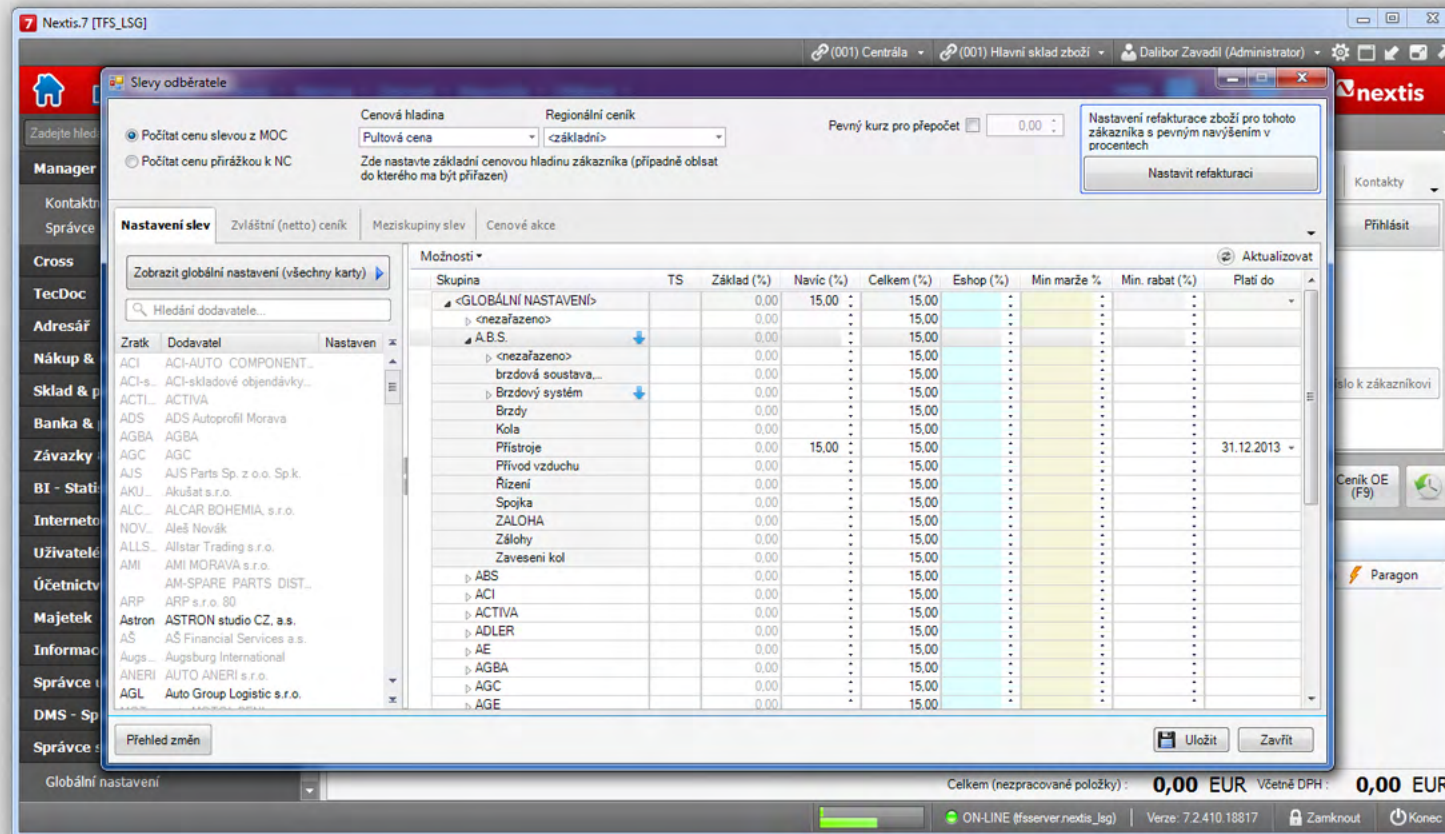

Slevy odběratele

Cenová hladina: Pultová cena Regionální ceník: <základní> Pevný kurz pro přepočít: 0,00

Počítat cenu slevou z MOC Počítat cenu přírůžkou k NC

Zde nastavte základní cenovou hladinu zákazníka (případně oblast do kterého má být přiřazen)

Nastavení slev Zvláštní (netto) ceník Meziskupiny slev Cenové akce

Zobrazit globální nastavení (všechny karty) ▶

Hledání dodavatele...

Skupina	TS	Základ (%)	Navíc (%)	Celkem (%)	Eshop (%)	Min marže %	Min. rabat (%)	Platí do
<GLOBÁLNÍ NASTAVENÍ>		0,00	15,00	15,00
> <nezařazeno>		0,00	..	15,00
A.B.S.		0,00	..	15,00
> <nezařazeno>		0,00	..	15,00
brzdová soustava...		0,00	..	15,00
> Brzdový systém		0,00	..	15,00
Brzdový systém		0,00	..	15,00
Kola		0,00	..	15,00
Přístroje		0,00	15,00	15,00	31.12.2013
Přívod vzduchu		0,00	..	15,00
Řízení		0,00	..	15,00
Spojka		0,00	..	15,00
ZALOHA		0,00	..	15,00
Zálohy		0,00	..	15,00
Zavesení kol		0,00	..	15,00
> ABS		0,00	..	15,00
> ACI		0,00	..	15,00
> ACTIVA		0,00	..	15,00
> ADLER		0,00	..	15,00
> AE		0,00	..	15,00
> AGBA		0,00	..	15,00
> AGC		0,00	..	15,00
> AGE		0,00	..	15,00

Přehled změn Uložit Zavřít

Globální nastavení Celkem (nezpracované položky): 0,00 EUR Včetně DPH: 0,00 EUR

ON-LINE (řserver.nextis_lg) Verze: 7.2.410.18817 Zamknout Konec

Správa karet (product information management)

- Nextis.7 obsahuje komplexní nástroje pro správu velkého množství karet včetně importů a exportů.
- Nextis.7 obsahuje možnost přiřazení ne-TecDoc položek do TecDoc katalogu.
- Nextis.7 obsahuje možnost vytváření více TecDoc záměn k jedné kartě.

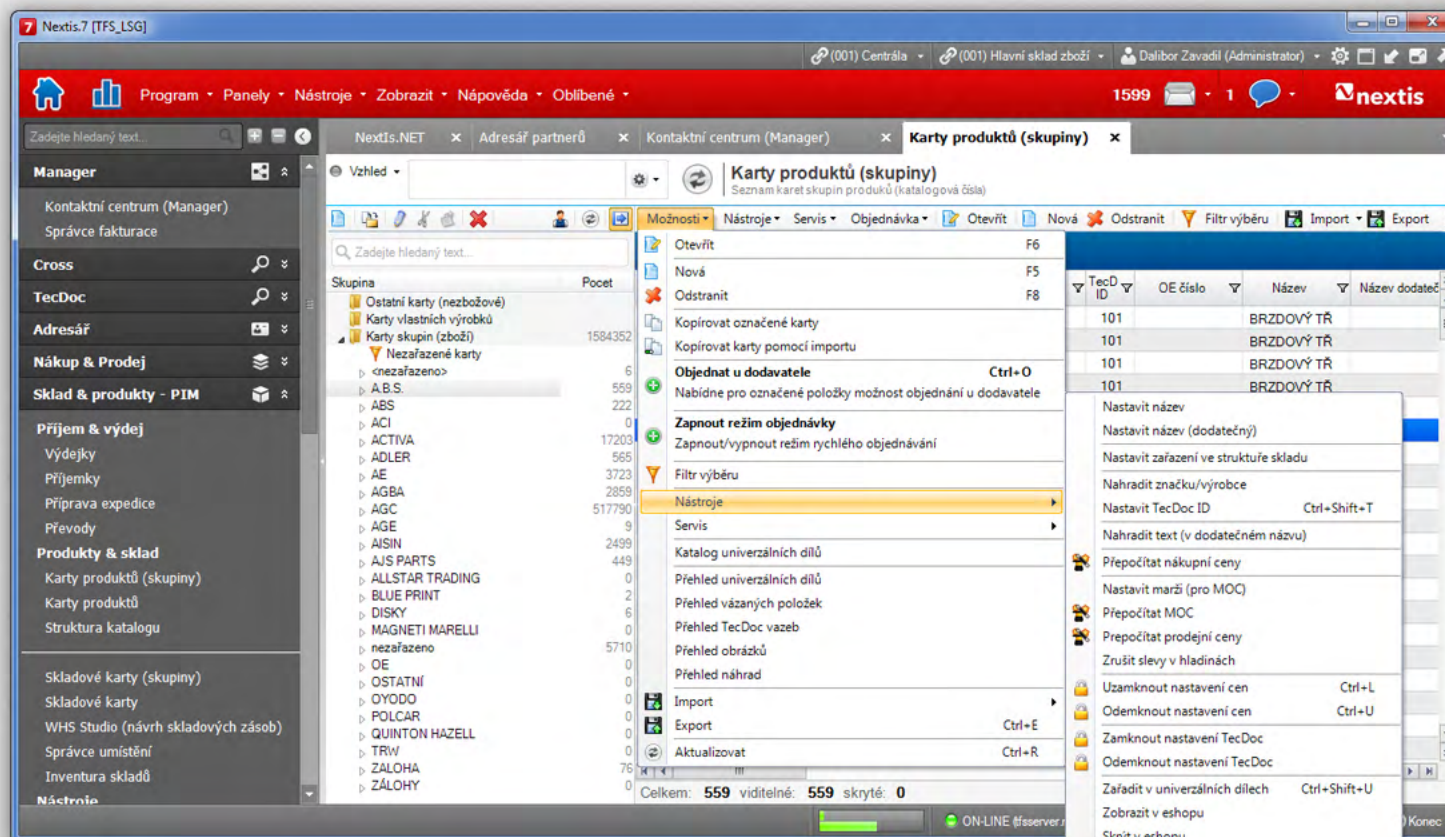

- Top Bar:** Navigation menu (Program, Panely, Nástroje, Zobrazit, nápověda, Oblíbené), user information (1599), and the Nextis logo.
- Left Sidebar:** A tree view of the application structure, including sections like 'Manager', 'Cross', 'TecDoc', 'Adresář', 'Nákup & Prodej', 'Sklad & produkty - PIM', 'Příjem & výdej', 'Produkty & sklad', and 'Skladové karty'.
- Main Window:** Titled 'Karty produktů (skupiny)'. It features a search bar and a list of product groups. The list has columns for 'Skupina' and 'Pocet'. A context menu is open over the list, providing various actions such as 'Otevřít', 'Nová', 'Odstranit', 'Kopírovat označené karty', 'Objednat u dodavatele', 'Zapnout režim objednávky', 'Nástroje', 'Servis', 'Import', 'Export', and 'Aktualizovat'. A secondary menu is also visible, listing actions like 'Nastavit název', 'Nastavit zařazení ve struktuře skladu', 'Nahradiť značku/výrobce', 'Nastavit TecDoc ID', 'Nahradiť text', 'Přepočítat nákupní ceny', 'Nastavit marži', 'Přepočítat MOC', 'Přepočítat prodejní ceny', 'Zrušit slevy v hladinách', 'Uzamknout nastavení cen', 'Odemknout nastavení cen', 'Zamknout nastavení TecDoc', 'Odemknout nastavení TecDoc', 'Zařadit v univerzálních dílech', 'Zobrazit v eshopu', 'Skrýt v eshopu', 'Zařadit do xml feedu', 'Vyřadit z xml feedu', 'Archivace/Aktivace karet', and 'Exportovat v ceníku (skupiny)'.

Eshop

- Nextis.7 obsahuje ON-LINE propojení s eshopem (Nextis.WEB2) kdy tyto systémy běží na jedné datové základně tedy změny se oboustranně projeví okamžitě.
- Nextis.7 - eshop (Nextis.WEB2) obsahuje integrované WebServices pro integraci se systémy třetích stran

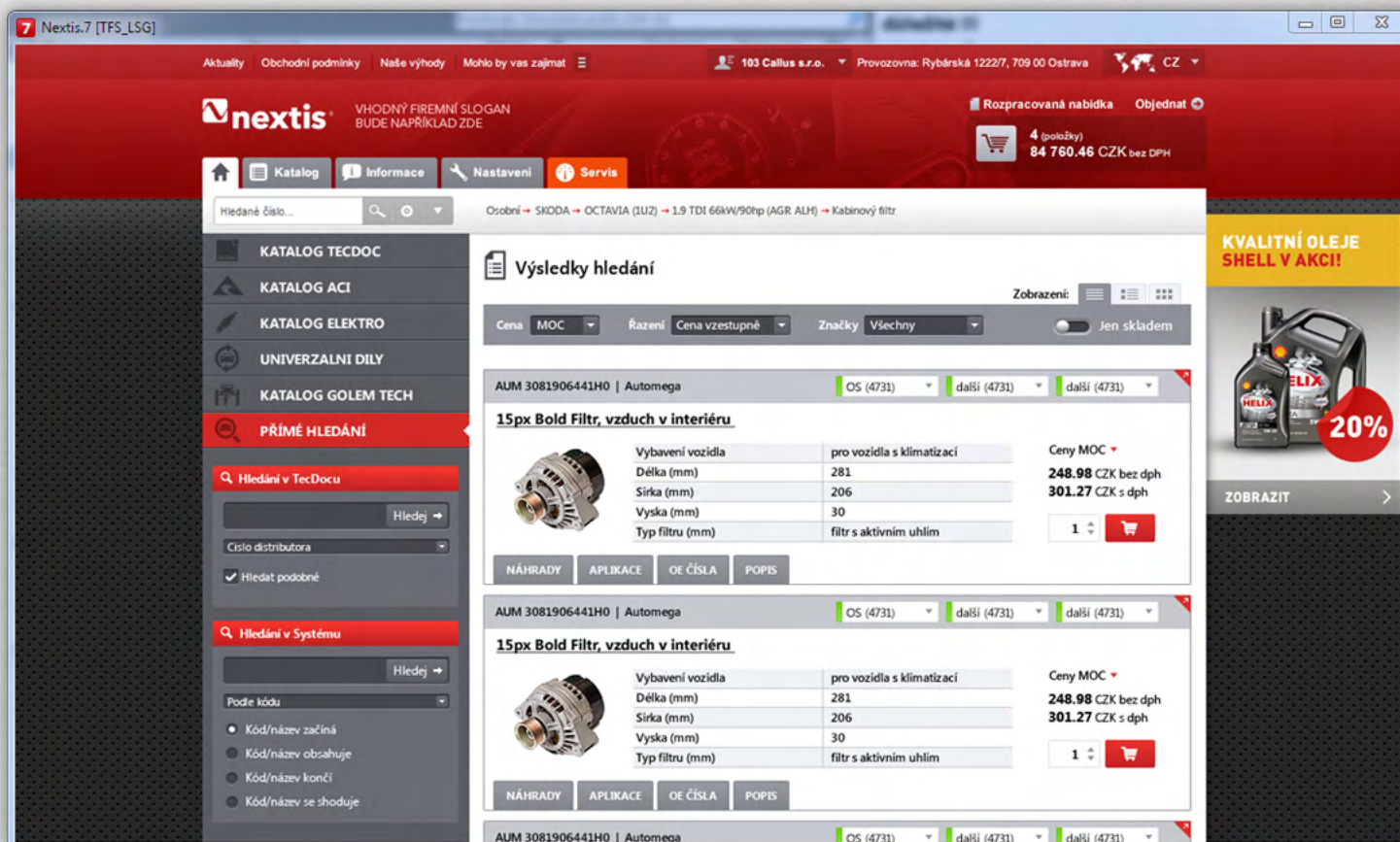

Specifikace	Detaily	Cena
Vybavení vozidla	pro vozidla s klimatizací	Ceny MOC
Délka (mm)	281	248.98 CZK bez dph
Šířka (mm)	206	301.27 CZK s dph
Výška (mm)	30	
Typ filtru (mm)	filtr s aktivním uhlím	

Additional navigation options include 'NÁHRADY', 'APLIKACE', 'OE ČÍSLA', and 'POPIS'. A sidebar on the left offers 'KATALOG TECDOC', 'KATALOG ACI', 'KATALOG ELEKTRO', 'UNIVERZALNI DILY', and 'KATALOG GOLEM TECH'. Below these are search filters for 'Hledání v TecDocu' and 'Hledání v Systému'.

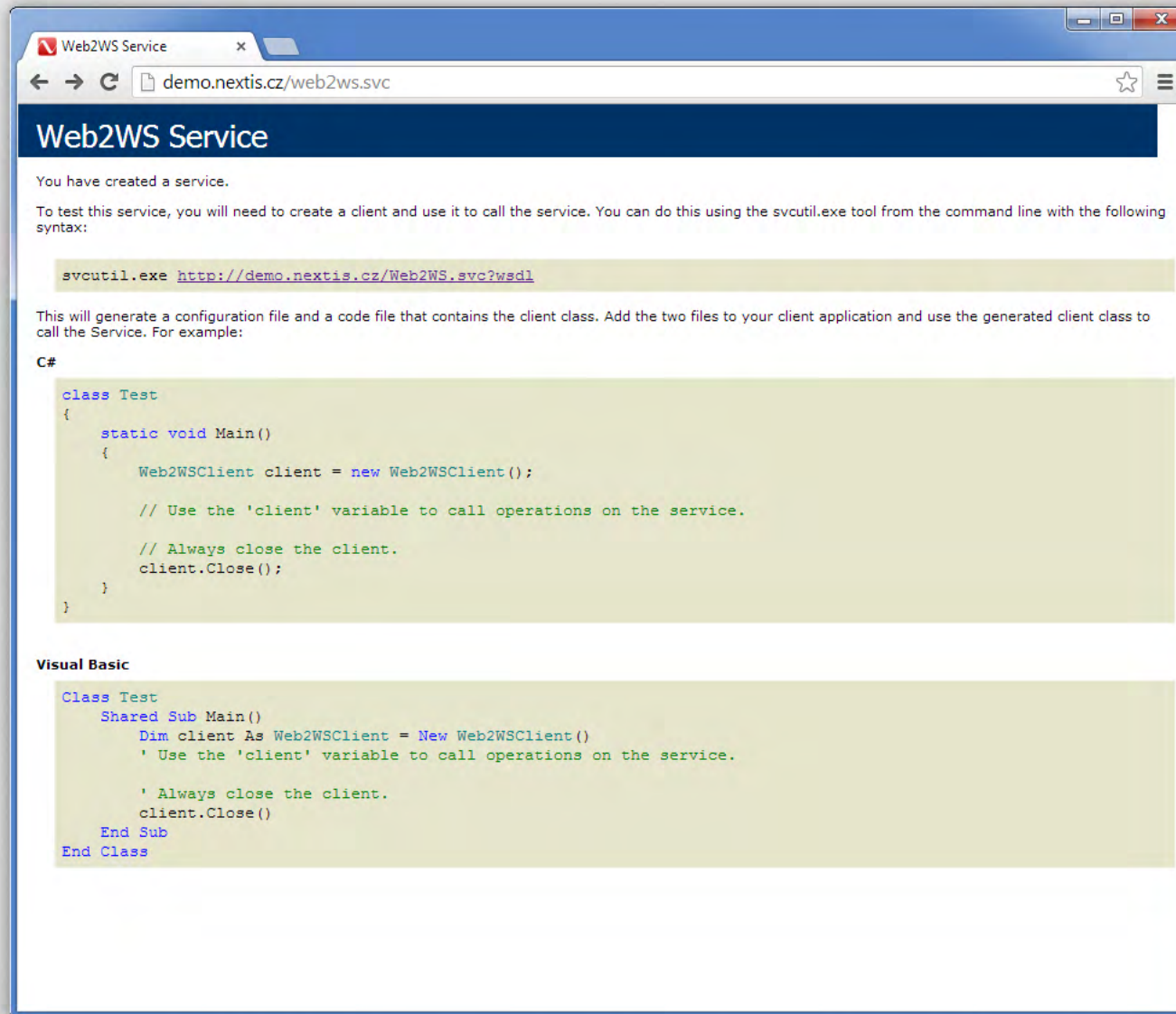

Web2WS Service

You have created a service.

To test this service, you will need to create a client and use it to call the service. You can do this using the svcutil.exe tool from the command line with the following syntax:

```
svcutil.exe http://demo.nextis.cz/Web2WS.svc?wsdl
```

This will generate a configuration file and a code file that contains the client class. Add the two files to your client application and use the generated client class to call the Service. For example:

C#

```
class Test
{
    static void Main()
    {
        Web2WSClient client = new Web2WSClient();

        // Use the 'client' variable to call operations on the service.

        // Always close the client.
        client.Close();
    }
}
```

Visual Basic

```
Class Test
    Shared Sub Main()
        Dim client As Web2WSClient = New Web2WSClient()
        ' Use the 'client' variable to call operations on the service.

        ' Always close the client.
        client.Close()
    End Sub
End Class
```

Automatizace

- ➔ Obsahuje pokročilý systém automatizace úloh jako jsou importy karet dodavatelů, importy ceníků dodavatelů, stavů skladů dodavatelů.

Sada úloh

Naplánovaná úloha - sada

Denně: Každý den ve 23 : 10 hodin.
 Týdně: Každý Pondělí ve 00 : 00 hodin.
 Měsíčně: Každý 00 : den v měsíci ve 00 : 00 hodin.
 Ročně: Každého 00 : 00 : ve 00 : 00 hodin.

Popis: Výpočet identifikátorů + referenční ceny + prepočet + Export skladů

Aktivní úkol

Email operátora (vždy): server.operator@nextis.cz
 Email operátora (chyba): dalibor.zavadil@nextis.cz
 Kritický limit: 01 hodin.

Možnosti: Nová Otevřít Odstranit Aktualizovat

Název úlohy	Parametry
001 Import kurzů ČNB na aktuální den	
002 Výpočet identifikátoru obrátkovosti	
003 SQL - Spuštění TSQL dotazu	UPDATE SKLAD_Produkty
004 Výpočet referenčních cen	
005 Export stavů skladů	1

Uložit Zavřít

Nastavení skladu

Nastavení skladu

Název skladu: 001
 Účel skladu (poznámka):

Podsklady: Intervalová expedice

Možnosti: Nová Otevřít

- Každý den v 11 hodin a 15 minut.
- Každý den v 16 hodin a 1 minut.
- **● Každý den v 17 hodin a 35 minut.**
- Každý den v 2 hodin a 1 minut.
- Každý den v 18 hodin a 5 minut.
- Každý den v 7 hodin a 1 minut.
- Každý den v 11 hodin a 0 minut.
- Každý den v 10 hodin a 45 minut.
- Každý den v 10 hodin a 20 minut.

AddRealizaceSada

Objednávka: Běžná Středisko: Centrála Doprava/trasa: PRAHA - SK
 Běžná Centrála PRAHA - PLN
 Běžná Centrála <všechny dopravy/trasy>

Uložít (Ctrl+S) Storno

Automatická realizace

Denně: Každý PO UT ST CT PA SO NE ve 17 : 35 hodin.
 Týdně: Každý Pondělí ve 00 : 00 hodin.
 Měsíčně: Každý 00 : den v měsíci ve 00 : 00 hodin.
 Ročně: Každého 00 : 00 : ve 00 : 00 hodin.

Email operátora (vždy): server.operator@nextis.cz
 Email operátora (chyba): dalibor.zavadil@nextis.cz
 Kritický limit: 01 hodin.
 Popis (poznámka): BEŽNÁ (DEN2)

Aktivní

Možnosti: Nová Otevřít Odstranit Aktualizovat

Objednávka: Běžná Středisko: Centrála Doprava/trasa: PRAHA - SK
 Běžná Centrála PRAHA - PLN
 Běžná Centrála <všechny dopravy/trasy>

Uložít (Ctrl+S) Storno

AddRealizaceSada

Objednávky střediska: (001) Centrála
 Doprava/trasa: PRAHA - PLN
 Typ objednávky: Běžná

Automaticky provést přípravu realizace (záměny dodavatelů)
 Zrušit položky které nelze vydat
 Tisknout na VP nextissklad
 Vytvořit vždy výdeku (dodací list)
 Pokud je tato volba aktivní, systém vytvoří za všech okolností dodací list jinak vytvoří doklad podle nastavení zákazníka.

Použít jeden tiskopis: Výdejka - bez cen - PL

Odeslat emailem

Uložít (Ctrl+S) Storno

Partneři (odběratelé)

→ Obsahuje možnost definice matice dodacích lhůt dodavatelů pro výpočet času dodání k zákazníkovi

→ Rozsáhlé nastavení partnerů

- ▶ Automatické rozdělování objednávek mezi depa na základě nastavených pravidel
- ▶ Automatické hlídání bonusových bodů
- ▶ Správa přístupu do eshopu (včetně nastavení zobrazení a zabezpečení)
- ▶ Libovolné množství dodacích adres (provozovny)
- ▶ Nastavení synchronizace pro franšizové partnery (umožňuje synchronizaci karet mezi provozovateli IS Nextis.7)
- ▶ Marketingové zařazení pro direct-mail kampaně

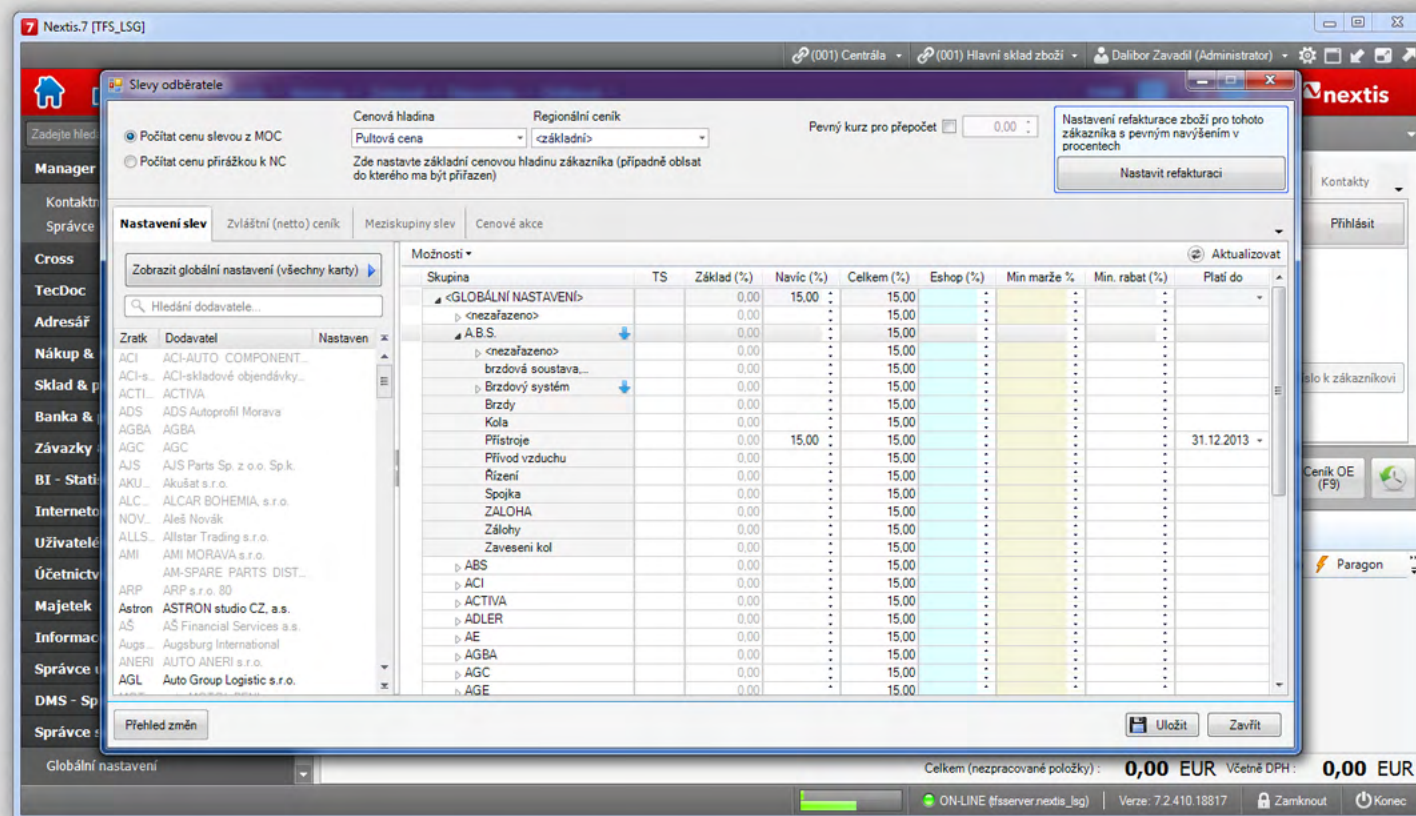

Karta partnera FIRMA 1

FIRMA Nastavení objednávek

Nastavení režimu objednávek FIRMA 1

Sídlo firmy

Standardní zpracování objednávek
 Individuální nastavení podle profilu
 Individuální nastavení zpracování objednávek

Profil: <není nastaveno> Profily

Povolit běžné objednávky
 Povolit intradenní objednávky
 Povolit skladové objednávky
 Povolit skladové objednávky k výrobci
 Povolit objednávky pro osobní odběr

Běžné objednávky | Denní objednávky | Skladové (výrobce) | Osobní odběr

	✓	Sklad	Trasa/doprava	Omezení	Hodina	Minuta
1	<input checked="" type="checkbox"/>	001 - Depo 1 - centrála	100	Nad minimem	19	00
2	<input checked="" type="checkbox"/>	002 - Depo 2	112	Bez omezení	21	30
3	<input checked="" type="checkbox"/>	003 - Depo 3	110	Nad minimem	21	00
4	<input type="checkbox"/>	004 - Depo 5	<nenastaveno>	Bez omezení	00	00
5	<input type="checkbox"/>	005 - Depo 6	<nenastaveno>	Bez omezení	00	00
6	<input type="checkbox"/>	013 - Depo 4	<nenastaveno>	Bez omezení	00	00
7	<input type="checkbox"/>	006 - Depo 7	<nenastaveno>	Bez omezení	00	00

Ponechat nevykryté položky na skladě (005) Depo 6

Trasa/doprava: 120

Při expedici vytvořit výdejku

Uložit (Ctrl+S) Storno

Statistiky + dashboard

- Široké možnosti vyhodnocování nákupů, prodejů, trendů vývoje obrátů u zákazníků a další.
- Osobní „Dashboard“

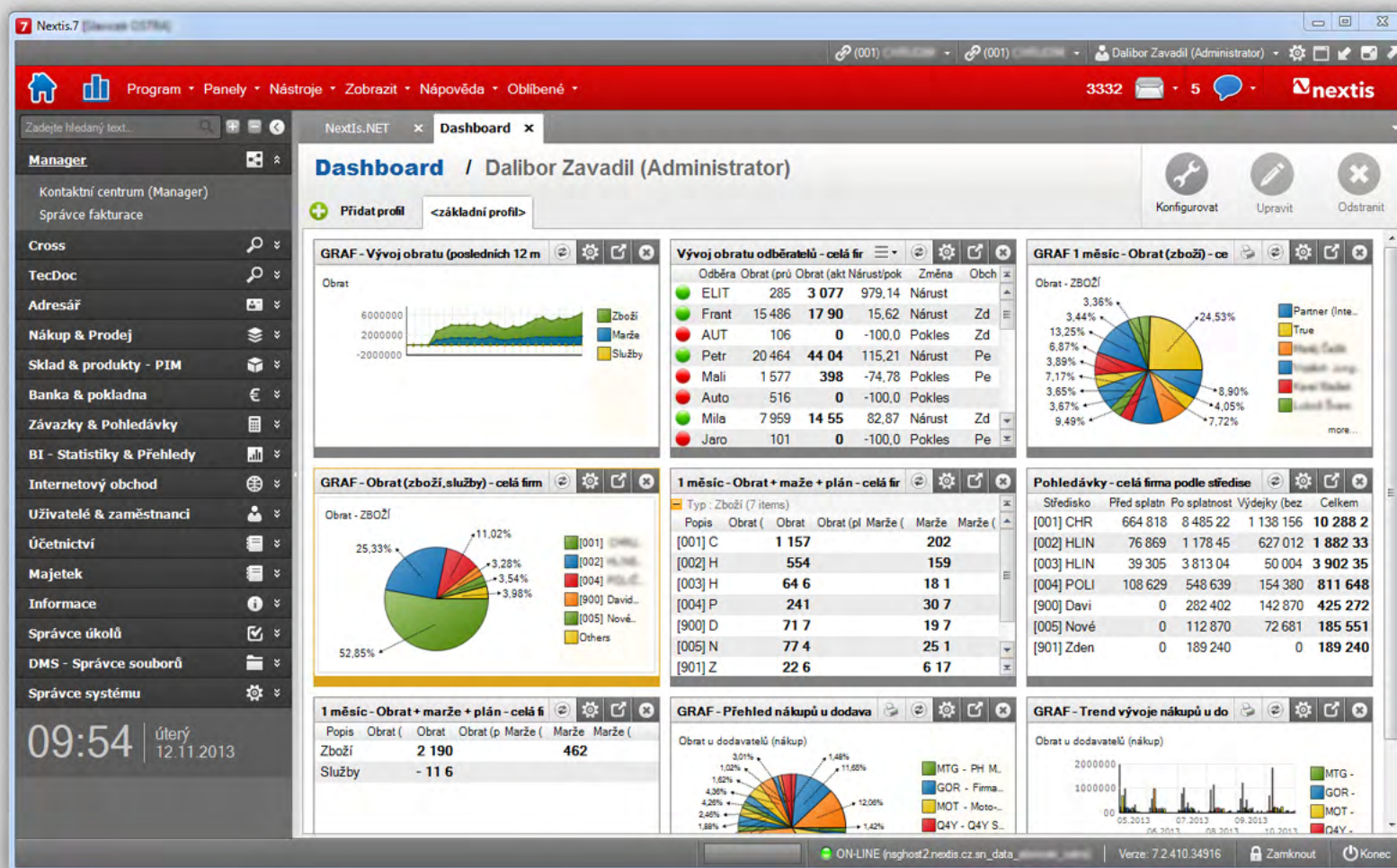

Uživatelské rozhraní

- Široké možnosti nastavení uživatelské rozhraní i systému (možnost definovat si vzhledy ve všech seznamech včetně definice sloupců, seskupování, filtrování, řazení apd.)

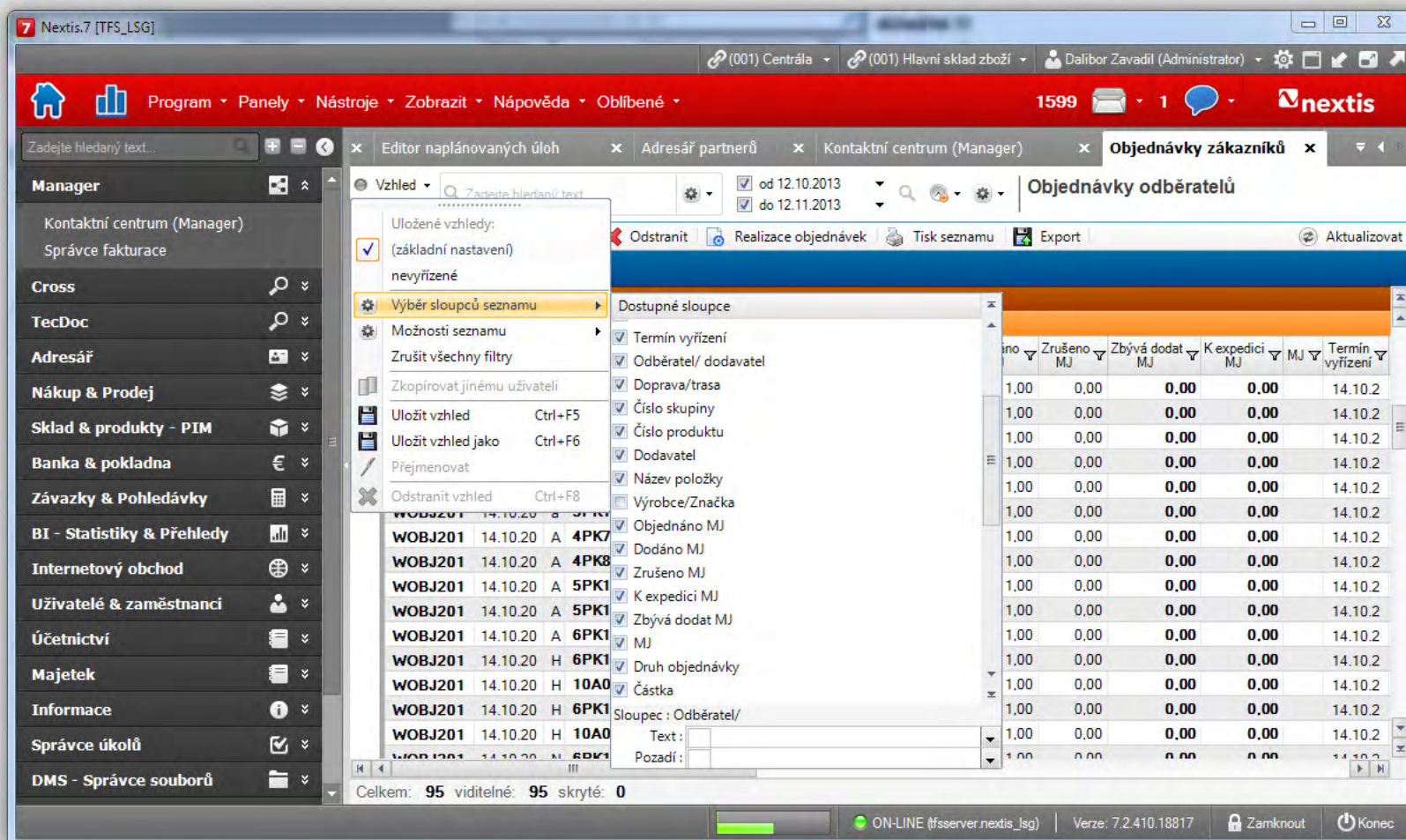

Uživatelé

- Široké možnosti nastavení přístupových práv uživatelů s možností definice skupin uživatelů a rolí uživatelů.
- Propojení s telefonní ústřednou (call centrum).
- Nahrávání a vyhodnocování hovorů.

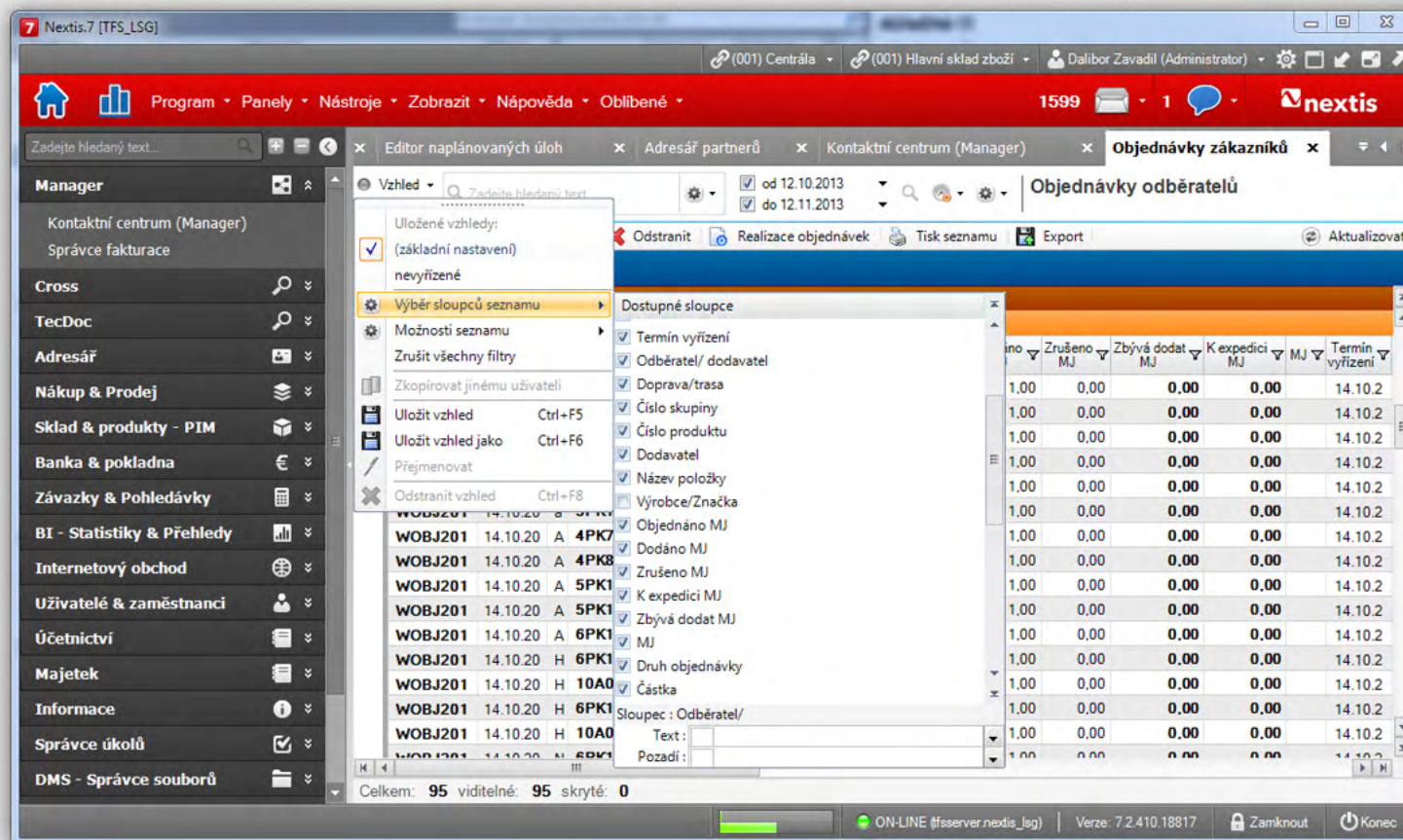

PBX / Telefoní ústředna

- Nextis.7 nabízí systém pro vícelinkové telefonní propojení (call centrum)
- Umožňuje online sledování, nahrávání a přehled statistik telefoních hovorů.

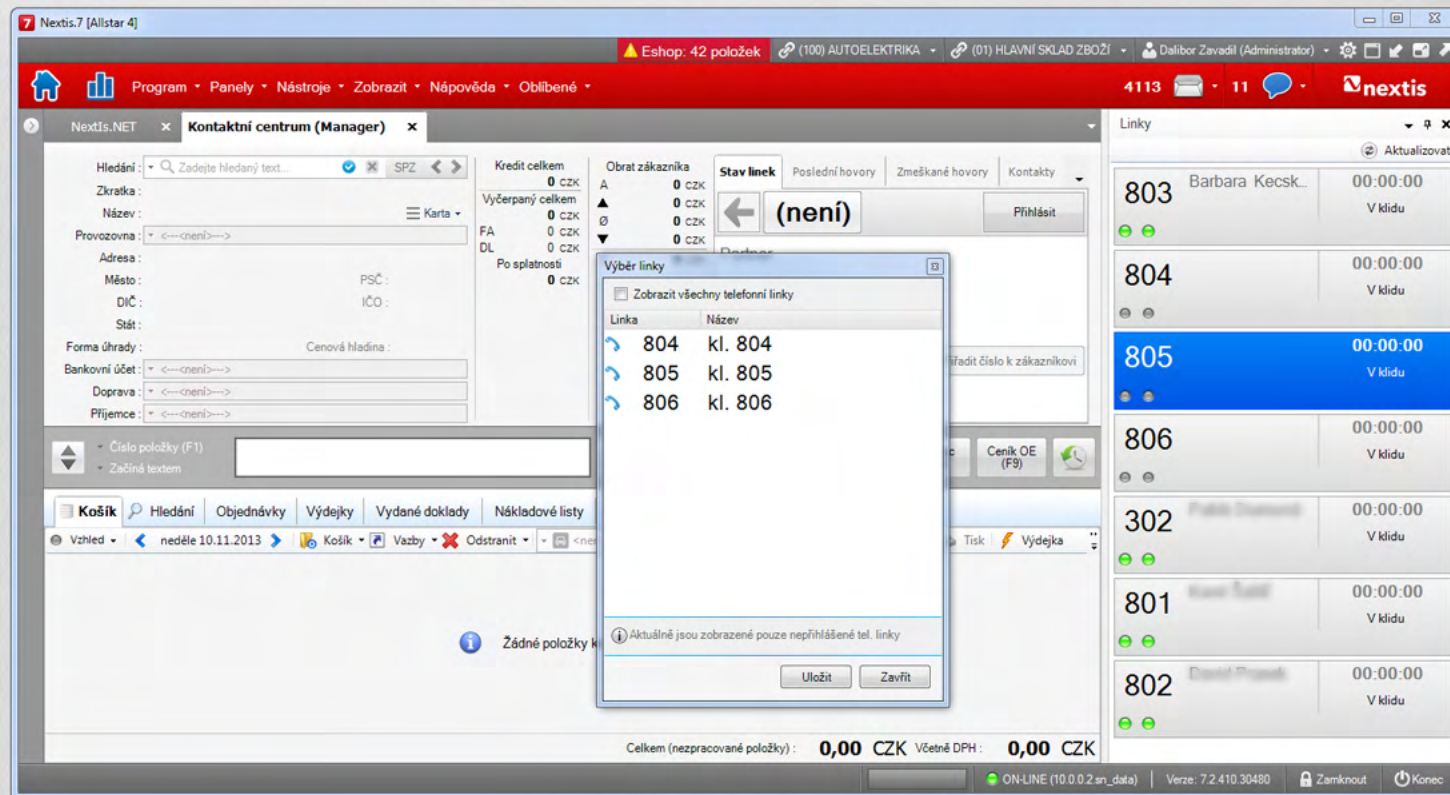

Linka	Název
804	kl. 804
805	kl. 805
806	kl. 806

The status of each line is "V klidu". The interface also displays a shopping cart with a total of 0,00 CZK and a status bar at the bottom indicating "ON-LINE (10.0.0.2.sn_data)" and "Verze: 7.2.410.30480".

Co je přidanou hodnotou našich produktů?

Rychlá odezva

Přizpůsobené tiskové výstupy

Neustálý vývoj

Zákaznické statistiky a reporty

Vzdálená podpora

Úpravy softwaru podle potřeb zákazníků

Profesionální školení